



CAMP DE JOUR

COURCELETTE

SOIRÉE INFO-PARENTS

MERCREDI -11 JUIN 2025 - 18H30

OBJECTIF: EXPLIQUER LE FONCTIONNEMENT DU CAMP, RÉPONDRE À
TOUTES VOS QUESTIONS ET VOUS REMETTRE LES CHANDAIS DE
CAMP.

SOMMAIRE

- PRÉSENTATION DE L'ÉQUIPE CADRE
- INFORMATIONS GÉNÉRALES
- NORMES DE QUALITÉ
- NOS ANIMATEURS
- FONCTIONNEMENT DU CAMP
- PISCINE EXTÉRIEURE ET TEST DE NAGE
- PROGRAMME RESPECT
- SYSTÈME D'AVERTISSEMENT
- PROCÉDURES
- ACTIVITY MESSENGER
- QUESTIONS – COMMENTAIRES ?
- PRÉSENTATION DES KIOSQUES



ORGANIGRAMME

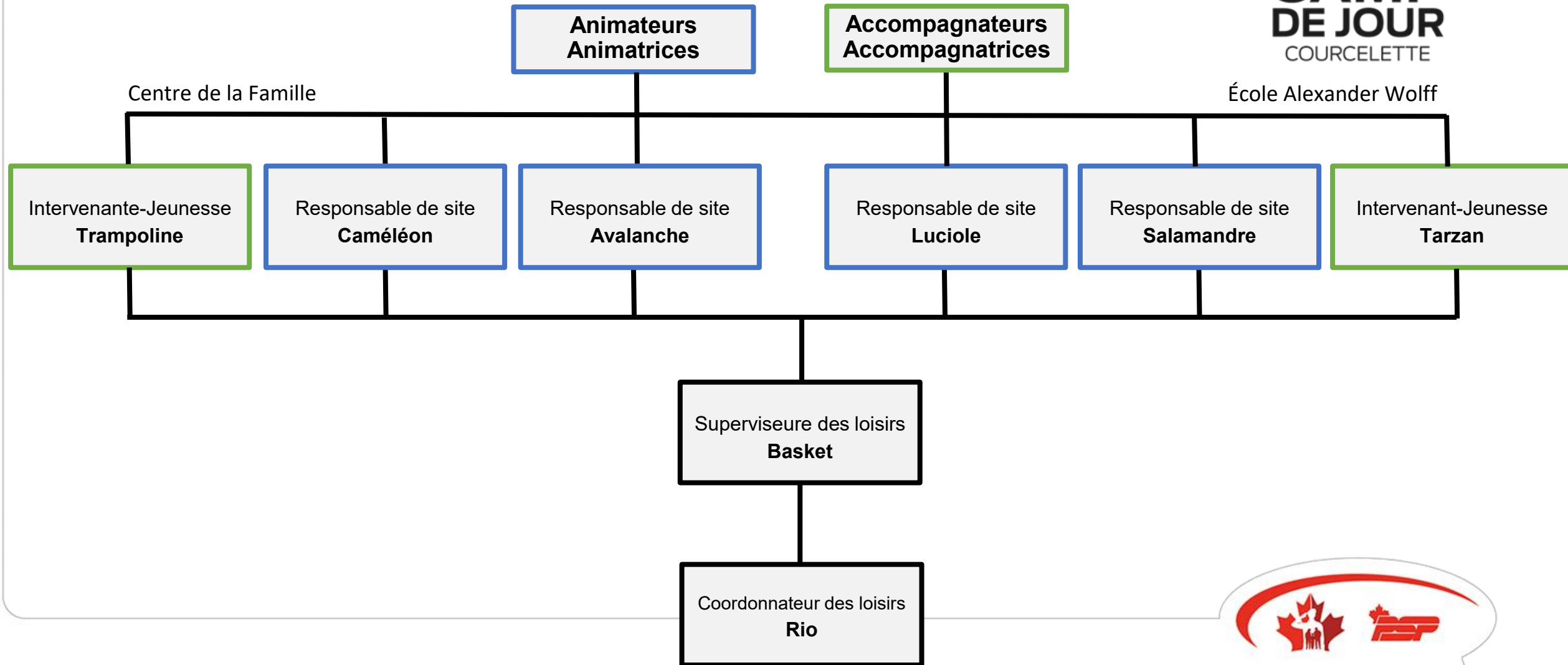

INFORMATIONS SUR LE CAMP



- Offert par le Service des loisirs communautaires de la base Valcartier (SLCV);

- Certifié par l'Association des camps du Québec (ACQ);



- Le sceau "camp certifié" identifie les camps inspectés par l'ACQ répondant à plus de 70 normes qui établissent des exigences relatives à la sécurité, à l'encadrement, à la programmation, à l'environnement et l'alimentation.
- Camp privé;
 - Admissible au crédit d'impôt
 - Fournisseur officiel de la ville de Shannon et de la base militaire de Valcartier en matière de camp de jour



CAMP DISTINCTIF



Encadrement / Formation

Des animateurs formés et compétents

Des évaluations hebdomadaires

Un encadrement sécuritaire

Une programmation variée

Des installations uniques

Des thématiques hebdomadaires



Thématique Jeux



- Semaine Pré-Camp - 25 au 27 juin – Donjon et Dragon
- Semaine 1 - 30 juin et 2 au 4 juillet – Mario Bros
- Semaine 2 - 7 au 11 juillet – Monopoly
- Semaine 3 - 14 au 18 juillet – Minecraft
- Semaine 4 – 21 au 25 juillet – Loup-Garou
- Semaine 5 – 28 juillet au 1^{er} août – Destin
- Semaine 6 – 4 au 8 août – Pokémon
- Semaine 7 – 11 au 15 août - Clue





Fondation Laurent Duvernay (Tremplin Santé)



- Camp associé à la fondation Tremplin santé ;
- Cibler l'importance des bonnes habitudes de vie ;
 - Activités tout au long de l'été ET deux défis ;



NOS ANIMATEURS



- **Formation DAFA** - Diplôme d'Aptitude aux Fonctions d'Animateur
Programme national de formation en animation
- **Formation Premiers soins** - Cours de réanimation cardiorespiratoire incluant l'encadrement sécuritaire lors des sorties aquatiques et les premiers soins de bases d'un camp de jour.
- **Formation High five** - Créée en 2001, HIGH FIVE est la seule norme de qualité globale au Canada pour les programmes destinés aux enfants.



HIGH FIVE



- Camp certifié High Five;
 - Normes de qualité pancanadienne ; Offrir des programmes de sports et de loisirs de qualité supérieure aux enfants de 5 à 12 ans.
 - Expérience d'animation positive basée sur 5 principes;
 - La participation** : de juste possibilité pour tous
 - Le jeu** : tout simplement s ' amuser!
 - La maîtrise** : apprendre de nouvelles aptitudes et réussir
 - Les amis** : la chance de nouer de nouvelles amitiés
 - Un adulte attentionné** : un animateur qui fait preuve d' attention et qui démontre de l'intérêt réel manifesté envers tous les enfants





FONCTIONNEMENT DU CAMP



SITES DU CAMP DE JOUR

Centre Communautaire Valcartier – Camps réguliers
(Édifice 93 face au Tim Horton's de Shannon)

École Alexander Wolff – Camps Spécialisés

➤ Pour tous les groupes les arrivés et les départs se feront aux Centre Communautaire Valcartier

Autres endroits utilisés : Sentiers boisés et parcs avoisinants, piscine extérieure , centre des sports, piste cyclable, école DDO, etc.

**Le site sera muni d'un chapiteau pour maximiser le temps de jeux extérieurs.*



HORAIRE DE LA JOURNÉE



| | |
|--------------------------|---|
| <u>6 h 45</u> à 8 h 30 | Arrivée : Animation supervisée |
| 8 h 30 à 9 h 00 | Rassemblement du Matin |
| 9 h 00 à 15 h 30 | Camp de jour (Spécialités, Activités Wow et/ou Jeux Supervisés) |
| Entre 13 h 00 et 15 h 00 | Piscine (55 min. par groupe) |
| 15 h 15 à 15h30 | Rassemblement du Soir |
| 15 h 30 à <u>17 h 00</u> | Départ : Animation supervisée/Zone d'intérêts |



PROCÉDURE D'ARRIVÉE ET DE DÉPART

Arrivée

- L'arrivée de votre enfant peut s'effectuer entre 6h45 et 8h45;
 - Vous devrez vous présenter à la table d'accueil à l'intérieur du bâtiment
 - Le rassemblement est un moment fort à ne pas manquer! (Thématiques, humour, spectacle, etc.)
 - Les activités de groupe débutent vers 9h00.

Départ

- Les départs s'effectueront entre 15 h 30 et 17 h 00;
- Seules les personnes autorisées pourront récupérer l'enfant.
 - *Ils devront présenter une preuve d'identité à jour*
 - Il se peut que nous vous demandions d'aller porter ou chercher votre enfant ailleurs qu'au Centre Communautaire Valcartier, si nous ne sommes pas dans les heures.
 - Après 17h, il y aura des frais qui s'appliqueront



EN CAS DE RENDEZ-VOUS OU D'IMPRÉVU



- Si votre enfant doit quitter le camp au cours de la journée, faites-nous le savoir via le courriel du camp de jour Courcelette:
 - Campjourcourcelette@cfmws.com
 - **418-844-5000 # 4311**. En cas d'urgence
- Nous ferons le suivi avec l'animateur afin que l'enfant soit prêt à l'heure
- S'il s'agit d'une autre personne que vous qui devez récupérer l'enfant, veuillez à nous en aviser **par écrit** et celui-ci devra présenter une pièce d'identité à jour, le cas échéant.

**Afin d'assurer la sécurité de tous, les parents ou tuteurs ne peuvent circuler sur le site du camp. Merci de votre compréhension!*



CAMPS RÉGULIERS



Pour les enfants de 5 à 8 ans

Activités variées

Animateurs Wow

Jeux libres supervisés



CAMPS SPÉCIALITÉS



Pour les enfants de 7 à 12 ans

Activités variées

Fournisseurs ou moniteurs chevronnés dans leurs domaines

Jeux libres supervisés



FOURNISSEURS INVITÉS ET SORTIES SEM 8



Activités Spéciales:

- Semaine 2 : Défi Chin-Chin
- Semaine 2 : Défi festi-Art
- Semaine 3 : Muzikâl
- Semaine 6 : Défi Chef en Action
- Semaine 7 : Les jeux 360°

Sorties semaine 8 :

- Lundi 18 aout – Éco Parc des Etchemins
- Mardi 19 aout – Récré-O-Fun
- Mercredi 20 aout – Baie de Beauport



À AVOIR DANS LE SAC-À-DOS



Nourriture

- 2 collations santé (ex: fruits, légumes, fromage)
- Repas froid ou thermos + ustensiles au besoin (aucun accès au micro-onde)
- Bouteille d'eau (bouteille réutilisable)
- Glace (ice pack)
- Essuie-tout au besoin

Autres

- Crème solaire
- Chasse moustique

Vêtements

- Costume de bain
- Serviette
- Vêtement adapté à la température et de rechange en cas de pluie
- Sous-vêtement de rechange (5-6 ans)
- Chapeau
- Souliers ou sandales fermées
- Lunette soleil accepté
- Vêtements adaptés au type de camp (ex: Gymnastique/ Linge de sport près du corps)

****Identifier les articles de vos enfants, nous ne sommes pas responsables des objets perdus***



OBJETS PERDUS



- Une table sera mise à votre disposition à l'entrée du centre communautaire.
- À la fin de chaque semaine, tout objets qui n'auront pas été récupéré seront donnés à un organisme communautaire (ou jetés).

** Pour éviter de perdre les effets personnels de vos enfants, nous vous demandons d'inscrire leurs NOMS COMPLETS sur l'ENSEMBLE de leurs items.*





PISCINE EXTÉRIEURE ET TEST DE NAGE





Piscine

(Groupes - 7 à 12 ans)



Pataugeoire

(Groupes - 5 à 6 ans)



TEST DE NAGE

3 éléments à considérer

- 1. L'âge
 - Inscription dans les groupes 5-6 ans : Ils porteront automatiquement une veste de flottaison dans le grand bassin.
 - Groupes 7 ans et + : Tests de nage pour déterminer s'ils ont besoin ou non d'une veste de flottaison lors des activités aquatiques
 - Si vous désirez que votre enfant porte une veste de flottaison, vous pouvez l'exiger.
 - Si l'enfant n'est pas à l'aise de le faire, nous respectons son choix et gardons en note que c'est un choix personnel et non une exigence du parent. Ainsi, s'il désire essayer ultérieurement, il pourra sans l'autorisation de son parent.



TEST DE NAGE

3 éléments à considérer



- 2. La réussite du test de nage
 - Élément:
 - Entrée sécuritaire en partie profonde du bassin (Se glisser dans l'eau ou sauter);
 - 1 minute de nage sur place (en gardant les voies respiratoires à l'extérieure de l'eau);
 - 25 mètres de nage en position horizontale.
 - Résultat:
 - Réussite : si l'enfant enchaîne les 3 exercices sans interruption en étant à l'aise;
 - Port du VFI : si l'enfant participe aux exercices, mais a besoin de pause ou de soutien pour le compléter.
- 3. Exemptions
 - Nageur 4 réussi depuis Automne 2024*, exempté du test de nage (avec preuve du carnet);
 - Le parent exige que l'enfant porte une veste.

*Aucun résultat antérieur ne sera accepté.



DATE POUR LE TEST

~~5 juin 2025 - 16H00 À 19H00~~

13 juin 2025 - 15H30 à 18H00

14 juin 2025 - 12H00 À 15H00

Prise de rendez-vous :

<https://bkk.cfmws.com/valcartierpub/index.asp>

****Aucun test dans la semaine du 30 juin.**

Test limité lors des semaines subséquentes.



Programme de soutien du personnel
Information: 418 844-5000, poste 5226

Accueil Cours Installations Adhésions Mon compte

Catalogue des cours

Cliquez sur l'onglet FILTRES à gauche pour affiner votre recherche. Cliquez sur le bouton Appliquez quand vous avez terminé.

Cachez les Sous-Catégories

- » Bébés (0 à 2 ans) (5)
 - » Activités physiques (5)
- » Préscolaire (3 à 5 ans) (15)
 - » Activités physiques (15)
- » Enfants (6 à 12 ans) (174)
 - » Activités physiques (18)
 - » Camps (1)
 - » Camps - Enfants de milit actifs et empl du MDN/FNP (70)
 - » Camps - Enfants de residents de Shannons (77)
 - » Camps - Liste d'attente (8)
- » Jeunes (13 à 17 ans) (1)
 - » Activités physiques (1)
- » Adultes (18 ans et +) (10)
 - » Activités physiques (10)
- » Général (6 à 55 ans +) (6)
 - » Activités physiques (5)

Enfants (6 à 12 ans) - Camps

Printemps-Été 2024 Date de début du Cours

Test de nage Inscrivez-vous maintenant Visualisez les détails

Code du cours: CAM2425031302WW
Site: 1 Centre des sports - Piscine intérieure - Piscine - Bassin #1
Plage de dates: Mer Juin 5, 2024 - Sam Juin 15, 2024
Heure: Heures de session multiple [Visualisez les détails](#)
Sessions: 25 - Inscription flexible

Statut: Inscription en ligne ouverte, Ouverture de l'inscription Général



CODE DE VIE



- Les enfants ont la chance de vivre dans un environnement où l'esprit d'équipe, le respect et le plaisir seront à l'honneur.
 - Les gestes ou comportements suivants ne seront pas tolérés;
 - Agression, violence physique, verbale ou psychologique ;
 - Fugue ;
 - Intimidation, menace physique ou verbale ;
 - Vol ou extorsion (taxage) ;
 - Manque de respect, insulte, langage vulgaire ou blessant ;
 - Problème de comportement ;
 - Poser des gestes à caractère sexuel.
 - Tout geste qui va à l'encontre du respect des mesures sanitaires (ex: cracher sur un autre enfant).
- * Cela s'applique pour le parent utilisateur également**



SYSTÈME D'AVERTISSEMENT POUR LES ENFANTS – Programme RESPECT

1^{er} manquement - Avertissement écrit au jeune et signature du parent et prise de conscience des prochaines étapes du système d'avertissement;

2^e manquement - Avertissement écrit au jeune avec signature du parent. L'enfant se voit interdire l'accès au camp de jour pour une journée, sans remboursement. Un plan d'amélioration peut être mis en place.

3^e manquement - Avertissement écrit au jeune avec signature du parent, l'enfant se voit interdire l'accès au camp de jour pour une semaine, sans remboursement.

4^e manquement - Avertissement écrit au jeune avec signature du parent, l'enfant se voit interdire l'accès au camp de jour pour la fin de l'été, sans remboursement.



Le
Programme
Respect doit
être **signé** et
respecté



PROTOCOLES MÉDICAUX MIS EN PLACE



1. La fièvre

Votre enfant doit rester à la maison pendant au moins 24 heures après la disparition complète des symptômes, sans prise de médicament pour la contrôler (ex. : Tylenol, Advil, etc.).



PROTOCOLES MÉDICAUX MIS EN PLACE



2. La Gastro-entérite

Surveillez l'apparition de symptômes chez votre enfant.

Votre enfant doit rester à la maison **pendant au moins 24 heures après la disparition complète des symptômes, sans prise de médicament pour la contrôler.**



PROTOCOLES MÉDICAUX MIS EN PLACE



3. Les poux

Votre enfant sera **retiré du camp pour la journée afin de recevoir un traitement approprié à la maison**. Ses objets personnelles doivent être lavés à l'eau chaude et séchés à haute température.

Le retour au camp est possible une fois les poux éliminés.



Cas de maladie



Fièvre

- Garder l'enfant à la maison en cas de fièvre.
- Retour possible **24h après la disparition complète des symptômes, sans médicament (Tylenol, Advil, etc.)**.

Gastro-entérite

- Symptômes : vomissements, diarrhée, crampes, parfois fièvre.
- Garder l'enfant à la maison **24h après la fin des symptômes, sans médicament**.

Poux

- L'enfant doit rester à la maison le temps de faire un **traitement antipoux**.
- Retour au camp possible **après le traitement, s'il n'y a plus de poux visibles**.
- Faire une 2^e application du traitement **7 à 10 jours plus tard**.
- Laver les vêtements à l'eau chaude et rappeler à votre enfant de ne pas partager de chapeaux, casques ou brosses.



PROTOCOLES MIS EN PLACE POUR LA SÉCURITÉ



- En cas d'évacuation
- En cas de fugue
- En cas de tireur actif
- En cas de blessure mineure

*Des protocoles sécuritaires sont élaborés et connus de tous les membres du personnel.



Dossier

Ouvrez le <https://bkk.cfmws.com/valcartierpub>

Connectez-vous à votre compte

Appuyé sur *Mon Compte* puis sur *Membre du Groupe*

Remplir en intégralité les sections *Information supplémentaire* et *Information de Santé*

NB: Le **NAS** requis doit être celui du **parent payeur** et sera nécessaire lors de la production des relevés 24.



LES AVANTAGES DE L'UTILISATION DE ACTIVITY MESSENGER



- Gestion des arrivées et départs de chaque enfant
- Gestion de plusieurs enfants sous un même compte
- Aviser d'une absence ou d'un retard
- Journal de bord électronique – Accompagnement
- Horaire détaillé pour chaque enfant
- Envoi de documents / informations



Compte client



<https://activitymessenger.com/org/4320>

UTILISATION DE LA PLATEFORME ACTIVITY MESSENGER



Services de bien-être et moral des Forces canadiennes / Accueil

en 

Mon compte

Allez dans votre compte pour accéder à votre horaire de cours, vos réservations, vos coupons et vos factures.

Mon compte

 Zone de connexion au compte

**L'activation du compte doit être effectuée
pour le 16 juin.**



UTILISATION DE LA PLATEFORME ACTIVITY MESSENGER



Services de bien-être et moral des Forces canadiennes

Mode conception ▾

Compte client

Boutique en ligne 🛒

👤 Mon compte

🌐 English

Services de bien-être et moral des Forces canadiennes

<https://sbmfc.ca/Valcartier/>

4210 Labelle

[Conditions d'utilisation](#)

Propulsé par



Services de bien-être et moral des Forces canadiennes / Mon compte

👤 Mon compte

Vous n'êtes pas connecté.

Veuillez saisir votre adresse courriel ou votre numéro de téléphone mobile. Nous vous enverrons un code de connexion.

harry@hogwartsrec.com, 555-123-1234

Soumettre

👤 Choisir un client

- ➔ 1 - Zone de connexion au compte
2 – Inscrire votre courriel

***Le courriel utilisé sera le même que celui attribué à votre compte BOOKING**



UTILISATION DE LA PLATEFORME ACTIVITY MESSENGER



Services de bien-être et moral des Forces canadiennes

Solde 600 SMS

Comptes clients

Profil du client

Colonnes affichées

Harry Potter

harry@hogwarts.com

555-123-1234



Étiquettes

Message

1 client



| <input type="checkbox"/> | Responsable de compte | Abonnements | Cours | Formulaires | Factures | Mise à jour |
|--------------------------|---|-------------|--|-------------|----------|--------------------|
| <input type="checkbox"/> | parent onze parent11@hotmail.com Étiquettes | | Sem 1 (30 juin au 4 juillet) - Accompagnement Spe. Enfant onze Sem 1 (30 juin au 4 juillet) - Accompagnement Spe. Enfant deux | | | 11 juin 2025 14:33 |



Vous retrouverez les informations attribées à chaque enfant

- Horaires
- Groupe spécifique
- animateur attribé au groupe de votre enfant



UTILISATION DE LA PLATEFORME ACTIVITY MESSENGER

Mon compte

Information **Cours/Événements** Factures Abonnements

< > 30 juin - 6 juil. 2025 ▾

Mois **Semaine** Jour

| | lun. 30/06 | mar. 01/07 | mer. 02/07 | jeu. 03/07 | ven. 04/07 | sam. 05/07 | dim. 06/07 |
|------|--------------------------------|--------------------------------|--------------------------------|--------------------------------|--------------------------------|------------|------------|
| 05 h | | | | | | | |
| 06 h | | | | | | | |
| 07 h | Sem 1 (30 juin au 4 juillet) - | Sem 1 (30 juin au 4 juillet) - | Sem 1 (30 juin au 4 juillet) - | Sem 1 (30 juin au 4 juillet) - | Sem 1 (30 juin au 4 juillet) - | | |
| 08 h | | | | | | | |
| 09 h | | | | | | | |
| 10 h | | | | | | | |
| 11 h | | | | | | | |
| 12 h | | | | | | | |
| 13 h | | | | | | | |
| 14 h | | | | | | | |
| 15 h | | | | | | | |
| 16 h | | | | | | | |
| 17 h | | | | | | | |
| 18 h | | | | | | | |
| 19 h | | | | | | | |
| 20 h | | | | | | | |
| 21 h | | | | | | | |
| 22 h | | | | | | | |
| 23 h | | | | | | | |



Visuel entier des horaires



UTILISATION DE LA PLATEFORME ACTIVITY MESSENGER



| | | | | |
|---|---|---|---|---|
| 23 | 24 | 25 | 26 | 27 |
| 30 | 1 | 2 | 3 | 4 |
| <p>Sem 1 (30 juin au 4 juillet) - Accompagnement Spe. 6:45</p> <p>👤 Enfant onze, Enfant c</p> | <p>Sem 1 (30 juin au 4 juillet) - Accompagnement Spe. 6:45</p> <p>👤 Enfant onze</p> | <p>Sem 1 (30 juin au 4 juillet) - Accompagnement Spe. 6:45</p> <p>👤 Enfant onze</p> | <p>Sem 1 (30 juin au 4 juillet) - Accompagnement Spe. 6:45</p> <p>👤 Enfant onze</p> | <p>Sem 1 (30 juin au 4 juillet) - Accompagnement Spe. 6:45</p> <p>👤 Enfant onze</p> |



UTILISATION DE LA PLATEFORME ACTIVITY MESSENGER



| | | | | | | | |
|------|--|--|--|--|--|--|--|
| 22 h | | | | | | | |
| 23 h | | | | | | | |

À venir (8) ▾

| Cours/Événement | Participant | Date |
|--|-------------|-------------------------------|
| Sem 1 (30 juin au 4 juillet) - Accompagnement Spe. | Enfant deux | lundi 30 juin 2025 06:45 |
| Sem 1 (30 juin au 4 juillet) - Accompagnement Spe. | Enfant onze | lundi 30 juin 2025 06:45 |
| Sem 1 (30 juin au 4 juillet) - Accompagnement Spe. | Enfant deux | mardi 1 juillet 2025 06:45 |
| Sem 1 (30 juin au 4 juillet) - Accompagnement Spe. | Enfant onze | mardi 1 juillet 2025 06:45 |
| Sem 1 (30 juin au 4 juillet) - Accompagnement Spe. | Enfant deux | mercredi 2 juillet 2025 06:45 |
| Sem 1 (30 juin au 4 juillet) - Accompagnement Spe. | Enfant onze | mercredi 2 juillet 2025 06:45 |
| Sem 1 (30 juin au 4 juillet) - Accompagnement Spe. | Enfant onze | jeudi 3 juillet 2025 06:45 |
| Sem 1 (30 juin au 4 juillet) - Accompagnement Spe. | Enfant onze | vendredi 4 juillet 2025 06:45 |

Informations détaillées
relatives aux horaires
de chaque semaine de
votre enfant



Activity Messenger

1. *Un courriel vous sera envoyé afin de vous connecter à votre compte client*

1. *Un guide d'aide à la navigation détaillé avec photos/vidéos vous sera envoyé dans les prochains jours*

L'activation du compte doit être effectuée pour le 16 juin.

FONCTIONNEMENT DES KIOSQUES



Kiosque # 1 – SUPPORT AUX CHANGEMENTS DE COURRIELS
ACTIVITY MESSENGER

Kiosque # 2 – REMISE DES CHANDAILS DU CAMP

Kiosque # 3 – RENDEZ-VOUS POUR LE TEST DE NAGE





QUESTIONS / COMMENTAIRES ?





NOUS VOUS SOUHAITONS UN MAGNIFIQUE ÉTÉ 2025!

